„Stille & Achtsamkeit“ - eine Auszeit in Burgund

vom **01.-06.10.2016** im **„Carmel de la Paix“ in Mazille (Cluny)**

- Impressionen -

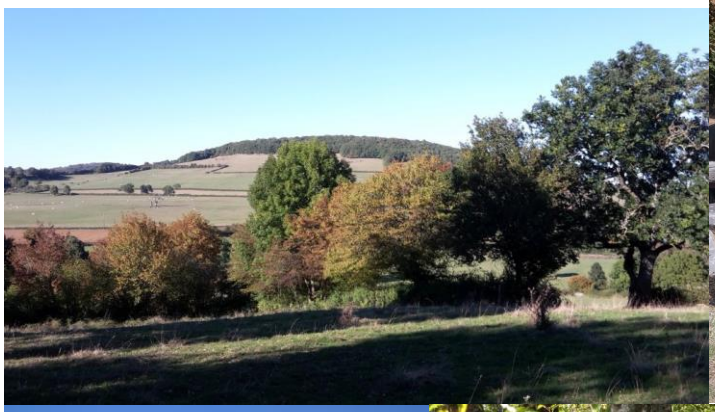

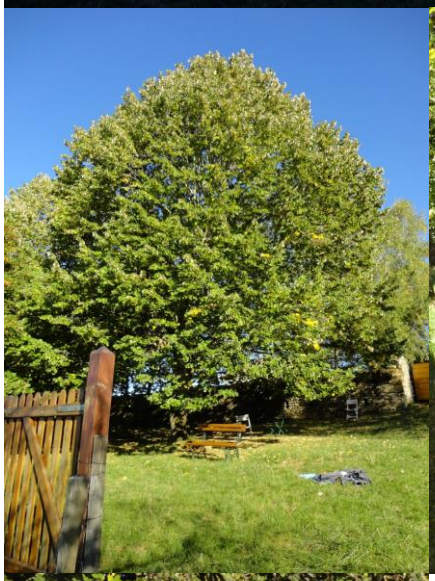

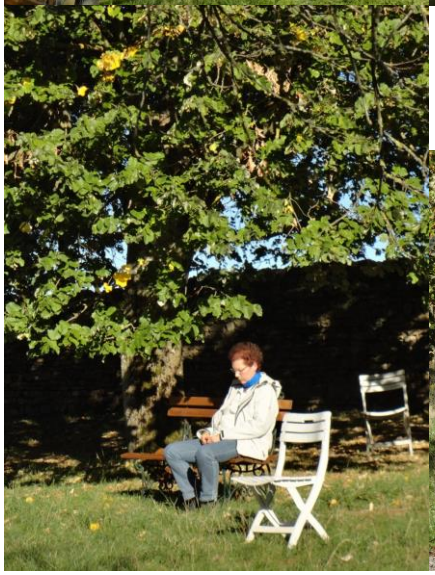

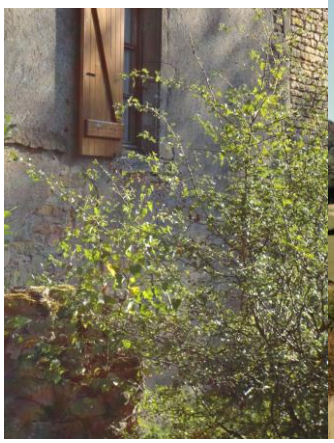

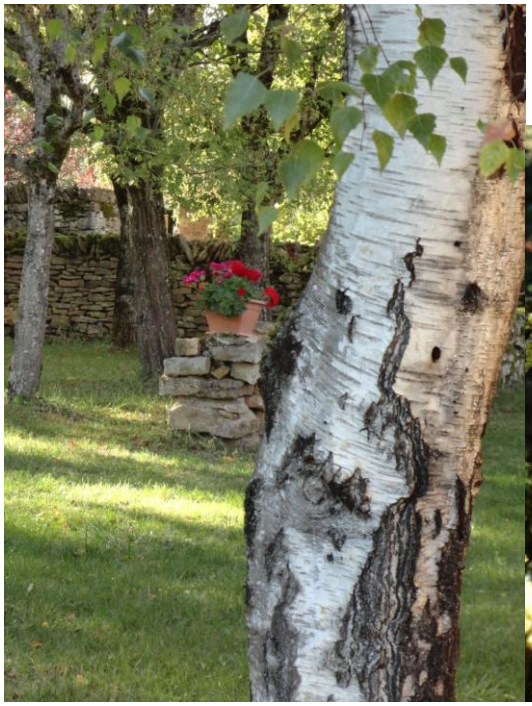

Stille ist ein Schweigen,
das den Menschen Augen und Ohren öffnet
für eine andere Welt.

Edith Stein